Gefördert durch:
Bundesministerium für Wirtschaft und Energie
aufgrund eines Beschlusses des Deutschen Bundestages

Kurzbericht

Hotel NeuHaus | ©Hotel NeuHaus

Hotel NeuHaus

Agnes-Neuhaus-Str. 5
44135 Dortmund

Tel: +49 231 557026510

info@dasneuhaus.de
http://www.dasneuhaus.de

Herzlich willkommen!

Seit 2010 ist das 3-Sterne Hotel NeuHaus die ganz besondere Adresse in Dortmund. Im ersten und einzigen 3-Sterne-Integrationshotel der Stadt können Sie teilhaben an der Vorstellung von einer besseren Gesellschaft. Das Team besteht aus Menschen mit und ohne Behinderungen/Einschränkungen, die eines gemeinsam haben – viel Herz und Begabungen, die sie zur höchsten Zufriedenheit unserer Gäste einbringen. Dadurch entsteht eine ganz besondere Atmosphäre der Achtsamkeit und Freude.

Für Gäste mit eingeschränkter Mobilität (Rollstuhl, Rollator, ...) gibt es 2 rollstuhlgerecht ausgestattete Einzelzimmer und 2 rollstuhlgerecht ausgestattete Doppelzimmer, mit viel Platz und Komfort.

Das Hotel NeuHaus liegt in zentraler Dortmunder Innenstadtlage. Von hier sind die Einkaufsmeile, der Hauptbahnhof und viele kulturelle Highlights fußläufig gut zu erreichen.

PRÜFERGEBNIS

für

Hotel NeuHaus

44135 Dortmund, Zertifikats-ID: PA-00121-2021

Dieses Angebot wurde nach den Kriterien
der bundesweiten Kennzeichnung

»Reisen für Alle«

eingestuft und ist berechtigt, im Zeitraum

Juli 2021 – Juni 2024

die Auszeichnung

»Barrierefreiheit geprüft«

sowie die dazu gehörigen Piktogramme zu führen
und vertragsgemäß zu nutzen.

Hotel NeuHaus

©Hotel NeuHaus

Hotel NeuHaus

Wally Stemberger 2006

Hotel NeuHaus

©Hotel NeuHaus

Hotel NeuHaus

©Hotel NeuHaus

Überblick

- 22 modern und freundlich eingerichtete Zimmer
- 2 familienfreundliche und 4 rollstuhlgerechte Zimmer
- 3*** Inklusionshotel
- WLAN Highspeed-Internetanschluss & Kabel TV
- zentrale Innenstadtlage, Einkaufsstraße, Hauptbahnhof & viele kulturelle Highlights fußläufig zu erreichen
- Dachterrasse mit tollem Ausblick

Barrierefreiheit auf einen Blick

- Parkplatz für Menschen mit Behinderung
- Vier rollstuhlgerecht konzipierte Zimmer
- Gebäude stufenlos zugänglich
- Alle für Gäste nutzbaren Räume sind stufenlos oder über einen Aufzug erreichbar
- 90 cm Mindestbreite aller Durchgänge/Türen
- WC für Menschen mit Behinderung
- Schwellenlose, große Dusche
- Duschstuhl oder –sitz vorhanden
- Assistenzhunde willkommen

Informationen für Menschen mit Gehbehinderung und Rollstuhlfahrer

Alle prüfrelevanten Bereiche erfüllen die Qualitätskriterien der Kennzeichnung „**Barrierefreiheit geprüft – barrierefrei für Menschen mit Gehbehinderung und teilweise barrierefrei für Rollstuhlfahrer**“.

Einige **Hinweise zur Barrierefreiheit** haben wir nachfolgend zusammengestellt. Detaillierte Angaben finden Sie im Prüfbericht am Ende des Textes.

- Es sind zwei öffentliche Parkplätze für Menschen mit Behinderung vorhanden (Stellplatzgröße 520 cm x 520 cm; Entfernung zum Eingang ca. 12m).
- Vom Parkplatz gelangt man über einen leicht begeh- und befahrbaren Weg zum Eingang.
- Der Zugang zum Gebäude ist schwellen- und stufenlos möglich.
- Alle für den Gast nutzbaren und erhobenen Räume sind ebenerdig oder per Aufzug erreichbar.
- Die Aufzugkabine ist 137 cm x 138 cm groß.
- Alle für den Gast nutzbaren und erhobenen Türen/Durchgänge sind mindestens 90 cm breit.
- Der Rezeptionstresen ist 110 cm hoch. Es gibt eine alternative Kommunikationsmöglichkeit im Sitzen.
- Im Speiseraum (neben der Rezeption) sind unterfahrbare Tische vorhanden (Maximalhöhe 80 cm, Unterfahrbarkeit in einer Höhe von 67 cm und einer Tiefe von 30 cm).

Zimmer 301 (Doppelzimmer)

- Laut Betreiber ist das Zimmer 401 baugleich.
- Die Betten können seitlich verschoben werden, um Bewegungsflächen neben dem Bett von mind. 150 cm x 150 cm zu gewährleisten.
- Ein Pflegebett kann nicht zur Verfügung gestellt werden.
- Im Sanitärraum betragen die Bewegungsflächen:
  vor dem WC, dem Waschbecken und der Tür mind. 145 cm x 145 cm;
  links neben dem WC 39 cm x 56 cm, rechts 147 cm x 56 cm.
- Beidseitig am WC sind hochklappbare Haltegriffe vorhanden.
- Das Waschbecken ist unterfahrbar und der Spiegel im Stehen und Sitzen einsehbar.
- Die schwellenlos begehbare Dusche ist 145 cm x 145 cm groß.
- Ein Haltegriff ist vorhanden, ein Duschstuhl kann zur Verfügung gestellt werden.
- Es ist ein Alarmauslöser vorhanden.

Zimmer 303 (Einzelzimmer)

- Laut Betreiber ist das Zimmer 403 baugleich.
- Das Bett kann seitlich verschoben werden, um Bewegungsflächen neben dem Bett von mind. 150 cm x 150 cm zu gewährleisten.
- Ein Pflegebett kann nicht zur Verfügung gestellt werden.
- Im Sanitärraum betragen die Bewegungsflächen:

vor dem WC, dem Waschbecken und der Tür mind. 110 cm x 180 cm;
links neben dem WC 37 cm x 55 cm, rechts 150 cm x 55 cm.

- Beidseitig am WC sind hochklappbare Haltegriffe vorhanden.
- Das Waschbecken ist unterfahrbar und der Spiegel im Stehen und Sitzen einsehbar.
- Die schwellenlos begehbare Dusche ist 150 cm x 150 cm groß.
- Ein Haltegriff ist vorhanden, ein Duschstuhl kann zur Verfügung gestellt werden.
- Es ist ein Alarmauslöser vorhanden.

Öffentliches WC für Menschen mit Behinderung im UG

- Die Bewegungsflächen betragen:
  vor dem WC, dem Waschbecken und der Tür mind. 138 cm x 180 cm;
  links neben dem WC 88 cm x 69 cm, rechts 84 cm x 69 cm.
- Beidseitig am WC sind hochklappbare Haltegriffe vorhanden.
- Das Waschbecken ist eingeschränkt unterfahrbar und der Spiegel im Stehen und Sitzen einsehbar.
- Es ist ein Alarmauslöser vorhanden.

Informationen für Menschen mit Hörbehinderung und gehörlose Menschen

Einige **Hinweise zur Barrierefreiheit** haben wir nachfolgend zusammengestellt. Detaillierte Angaben finden Sie im Prüfbericht am Ende des Textes.

- Es gibt keine induktive Höranlage.
- Bei einem akustischen Alarm erscheint kein optisch wahrnehmbares Blink- oder Blitzsignal.
- Im Aufzug erfolgt die Bestätigung eines Notrufs akustisch. Alternativ sind Treppen vorhanden.
- Im Speiseraum sind Tische mit heller und blendfreier Beleuchtung vorhanden, an denen keine Lampen stehen oder hängen, die das Gesichtsfeld bzw. den Blickkontakt stören.

Zimmer 301 und 303

- Es ist mindestens eine frei verfügbare Steckdose in der Nähe des Bettes vorhanden.
- Es steht ein kostenloser WLAN-Zugang zur Verfügung.
- Das Anklopfen an die Zimmertüren wird nicht durch ein Blinksignal angezeigt.

Informationen für Menschen mit Sehbehinderung und blinde Menschen

Einige **Hinweise zur Barrierefreiheit** haben wir nachfolgend zusammengestellt. Detaillierte Angaben finden Sie im Prüfbericht am Ende des Textes.

- Assistenzhunde dürfen mitgebracht werden.
- Der Außenweg hat eine visuell kontrastreiche und taktil erfassbare Gehwegbegrenzung.
- Der Eingang ist visuell kontrastreich gestaltet.
- Die Hausbeschilderung ist in gut lesbarer, kontrastreicher Schrift gestaltet.
- Alle erhobenen und für den Gast nutzbaren Bereiche sind gut, d.h. hell und blendfrei, ausgeleuchtet.
- Informationen sind nicht in Braille- oder Prismenschrift verfügbar.
- Im Aufzug erfolgt die Bestätigung eines Notrufs akustisch. Die Halteposition wird nicht durch Sprache angesagt.
- Treppen sind nicht mit visuell und taktil kontrastreichen Kanten gestaltet. Handläufe sind vorhanden.

Informationen für Gäste mit kognitiven Beeinträchtigungen

Einige **Hinweise zur Barrierefreiheit** haben wir nachfolgend zusammengestellt. Detaillierte Angaben finden Sie im Prüfbericht am Ende des Textes.

- Name und Logo des Hotesls sind von außen klar erkennbar.
- Visitenkarten/Prospekte mit Anschrift und Telefonnummer des Gastgebers liegen im Zimmer sichtbar aus.
- Das Ziel des Weges ist meist in Sichtweite oder es sind Wegezeichen in ständig sichtbarem Abstand vorhanden.
- Es ist kein farbliches oder bildhaftes Leitsystem vorhanden.
- Es gibt keine Informationen in leichter Sprache.
- Informationen sind nicht mit Piktogrammen oder Bildern dargestellt.
- Die Speisen im Speiseraum werden sichtbar präsentiert (Buffet).

Bildergalerie

Wir haben für Sie einige Fotos aus dem Betrieb / Angebot zusammengestellt. In den Detailberichten finden Sie weitere Fotos.

Parkplatz (öffentlich)

Eingang

©Ariane Zeuge

Rezeption

©Hotel NeuHaus

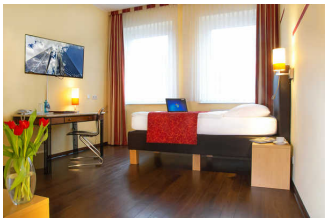

Doppelzimmer 301 und 401

©Hotel NeuHaus

Einzelzimmer

©Ariane Zeuge

Speiseraum

Tagungsraum

©Hotel NeuHaus

Tagungsraum

©Hotel NeuHaus

Dachterrasse

Wally Stemberger 2006

Informationen zum Kennzeichnungssystem „Reisen für Alle“

Alle nach „Reisen für Alle“ **zertifizierten Betriebe und Orte** erfüllen folgende Kriterien:

- Die Daten und Angaben zur Barrierefreiheit wurden von **externen, speziell geschulten Erhebern** vor Ort erhoben und geprüft. Es handelt sich um keine Selbsteinschätzung.
- Die Daten zur Barrierefreiheit liegen **im Detail** vor und können von Gästen eingesehen werden.
- Mindestens ein Mitarbeiter hat an einer **Schulung** zum Thema **„Barrierefreiheit als Komfort- und Qualitätsmerkmal“** teilgenommen.

Die Kennzeichnung – Erläuterung der Logos und Piktogramme

Das Kennzeichen **„Information zur Barrierefreiheit“** signalisiert, dass detaillierte und geprüfte Informationen zur Barrierefreiheit für alle Personengruppen vorliegen.

Das Kennzeichen **„Barrierefreiheit geprüft“** basiert auf „Information zur Barrierefreiheit“ und bedeutet, dass zusätzlich die Qualitätskriterien für bestimmte Personengruppen teilweise oder vollständig erfüllt sind.

Die Kennzeichnung **„Barrierefreiheit geprüft“** liegt in zwei Qualitätsstufen vor:

„Barrierefreiheit geprüft: teilweise barrierefrei“.
Die Qualitätskriterien sind für die dargestellte Personengruppe der Rollstuhlfahrer teilweise erfüllt, d. h. das Angebot ist für Rollstuhlfahrer teilweise barrierefrei. Das „i“ im Piktogramm signalisiert, dass man noch einmal genauer nachlesen sollte, ob das Angebot den eigenen Ansprüchen genügt.

„Barrierefreiheit geprüft: barrierefrei“.
Die Qualitätskriterien sind für die dargestellte Personengruppe der Rollstuhlfahrer erfüllt, d. h. das Angebot ist für Rollstuhlfahrer barrierefrei.

Es gibt Qualitätskriterien für **sieben Personengruppen** und für jede Personengruppe ein eigenes **Piktogramm**.

Menschen mit Gehbehinderung

Rollstuhlfahrer

Menschen mit Hörbehinderung

Gehörlose Menschen

Menschen mit Sehbehinderung

Blinde Menschen

Menschen mit kognitiven Beeinträchtigungen